

LİSELERE GEÇİŞ SİSTEMİ BİLGİLENDİRME SEMİNERİ

LGS



SÖKE REHBERLİK VE ARAŞTIRMA MERKEZİ MÜDÜRLÜĞÜ

**2024 SINAV SİSTEMİNE
GÖRE İKİ TÜR
YERLEŐTİRME YAPILACAK**



**MERKEZİ SINAVA
DAYALI YERLEŐTİRME**



**ADRESE DAYALI
MAHALLİ
YERLEŐTİRME**



MERKEZİ SINAVLA ÖĞRENCİ ALAN LİSE TÜRLERİ



YEREL YERLEŐTİRME İLE ÖĐRENCİ ALACAK OKUL TÜRLEĐİ

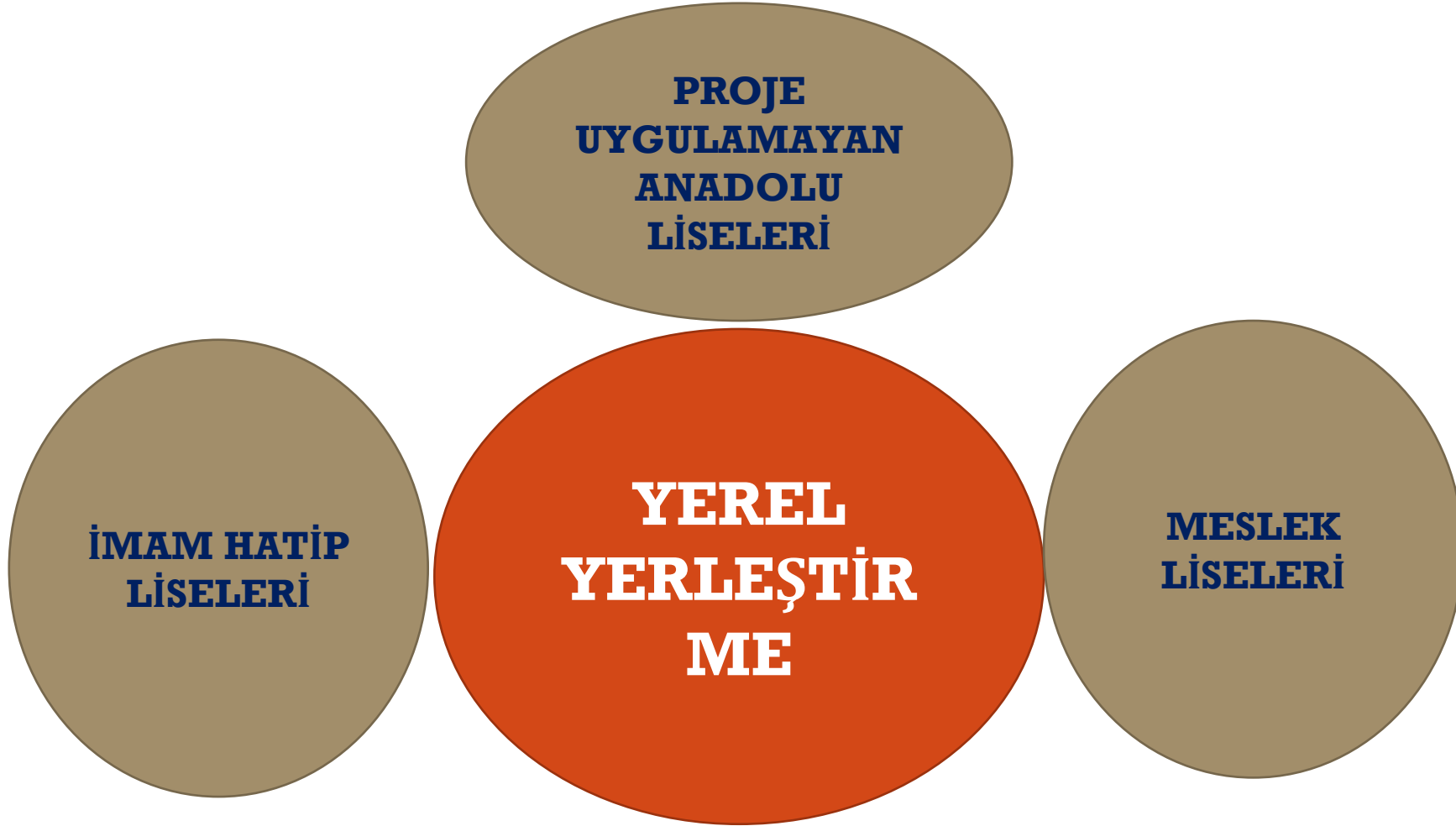

SINAV VE YERLEŐTİME TAKVİMİ

18-29
Mart

Merkezi Sınav
başvuruları isteęe
baęlı olup sınava
katılmak isteyenler
başvurularını e-okul
üzerinden
yapacaktır.

24
Mayıs

Sınav
Giriő
Yeri
İlanı

2
Haziran

Sınav Tarihi

28
Haziran

Sonucun
İlanı



SORU SAYISI VE SINAV SÜRESİ

SINAV İKİ OTURUM HALİNDE AYNI GÜNDE
UYGULANACAKTIR



Sınav Süresi

**1.OTURUM
75 DK**

**2.OTURUM
80 DK**



Soru Sayısı

1.OTURUM

50 SORU

2.OTURUM

40 SORU



HANGİ DERSTEN KAÇ SORU ÇIKACAK?

2. OTURUM DERSLERİ 80 DK

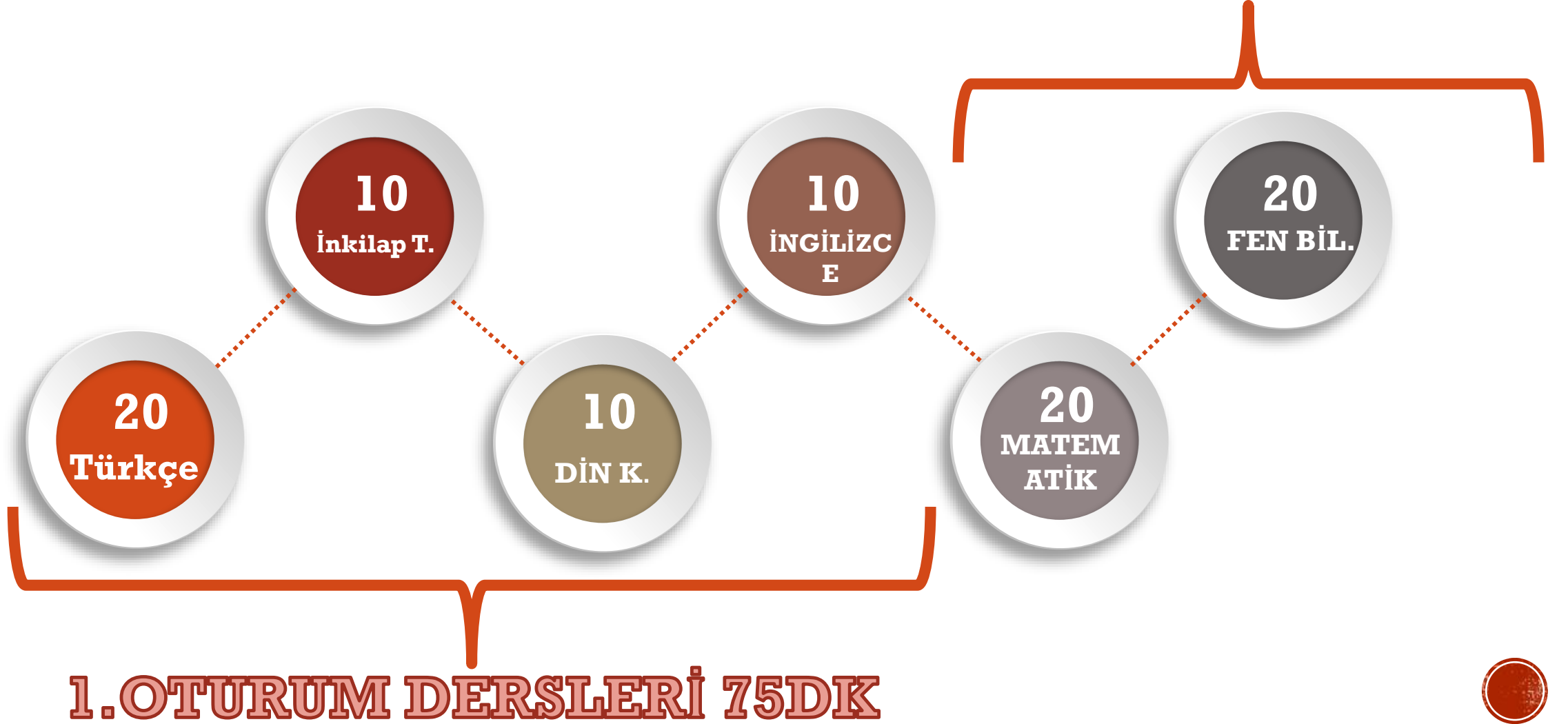

1. OTURUM DERSLERİ 75DK



OTURUM SAATLERİ

1. OTURUM

9:30

**DA
BAŞLAYACAKTIR**

2. OTURUM

11:30

**DA
BAŞLAYACAKTIR**



SÖZEL BÖLÜM

| DERS | SORU SAYISI | BAŞLAMA SAATİ | SINAV SÜRESİ |
|----------------------------|-------------|---------------|------------------|
| TÜRKÇE | 50 | 09:30 | 75 DAKİK A |
| İNKILAP TARİHİ | | | |
| DİN KÜLTÜRÜ YABANCI DİL | | | |

SAYISAL BÖLÜM

| DERS | SORU SAYISI | BAŞLAMA SAATİ | SINAV SÜRESİ |
|---------------------|-------------|---------------|------------------|
| MATEMATİK | 40 | 11:30 | 80 DAKİK A |
| FEN VE TEKNOLOJİ | | | |



**SINAV SORULARI HANGİ
SINIFLARDAN OLACAK ????**

**8.SINIF
ÖĞRETİM
PROGRAMLARI
ESAS ALINARAK**



TESTLERİN KATSAYILARI

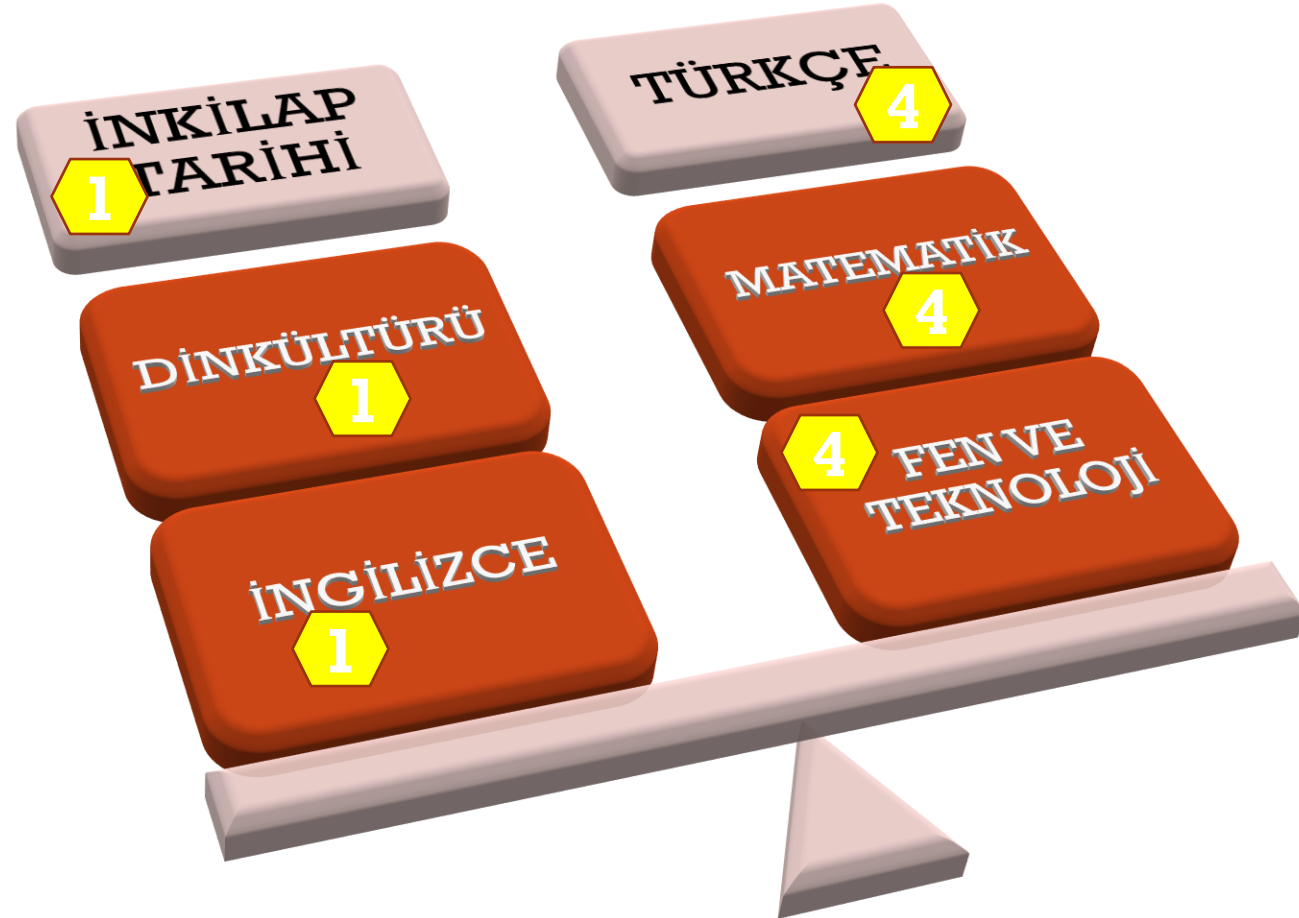

SORULAR NASIL OLACAK?

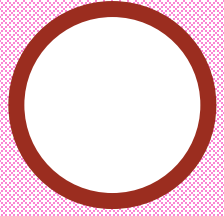

A



B

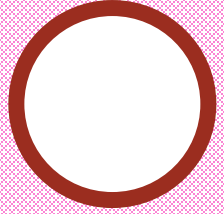

C

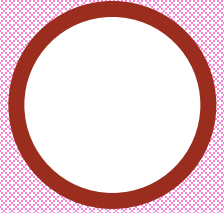

D

Sorular çoktan seçmeli TEST şeklinde olacak.

3 yanlış cevap 1 Doğruyu götürcek.



SORULARIN NİTELİĞİ



BAŞVURU İŞLEMLERİ



Merkezi Sınav başvurusunda bulunacak öğrenciler, başvuru yapmadan önce elektronik ortamdaki bilgilerinin güncel olup olmadığını kayıtlı oldukları okul müdürlüklerinden kontrol ettireceklerdir. Öğrenci bilgilerinin güncelliğinden okul müdürlüğü sorumlu olacaktır.



SINAVA GİRİŞ YERİ VE BELGESİ

SINAVA GİRİŞ YERİ, SALONU, SIRA NUMARASI, SINAV TEDBİRİ (VARSA) BİLGİLERİ 24 MAYIS TARİHİNDE e-OKUL VELİ BİLGİLENDİRME SİSTEMİNDEN İLAN EDİLECEKTİR.

FOTOĞRAFLI SINAVA GİRİŞ BELGESİ ELEKTRONİK ORTAMDA OKUL MÜDÜRLERİ TARAFINDAN ALINACAK MÜHÜRLENEREK ONAYLANDIKTAN SONRA ÖĞRENCİYE TESLİM EDİLECEKTİR.



SINAVIN UYGULANMASI

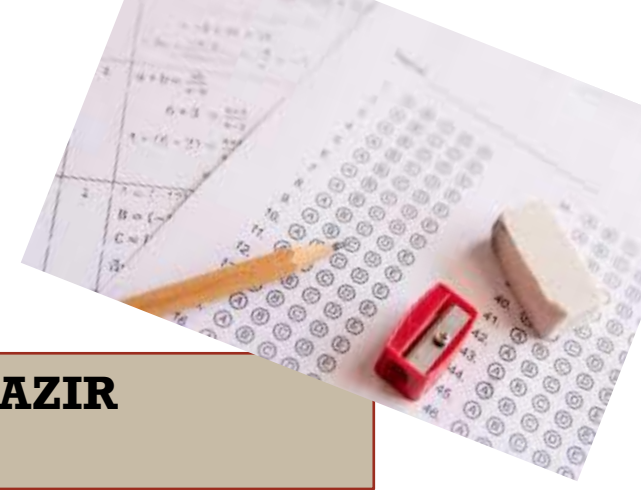

ÖĞRENCİLER EN GEÇ 09:00 DA SINAVA GİRECEĞİNİZ BİNADA HAZIR BULUNMANIZ GEREKECEK .

GELİRKEN GEÇERLİ KİMLİK BELGENİZİ EN AZ İKİ ADET KOYU SİYAH, YUMUŞAK KURŞUN KALEM , KALEMTIRAŞ VE YUMUŞAK SİLGİ GETİRMEYİ UNUTMAYIN

FOTOĞRAFLI ONAYLI SINAV GİRİŞ BELGESİ VE GEÇERLİ KİMLİK BELGESİ YANINDA OLMAYAN ÖĞRENCİLER SINAVA ALINMAYACAK

ELEKTRONİK- MEKANİK CİHAZ ,TAKİ,DOKÜMAN , ARAÇ ,GEREÇ İLE GELEN ÖĞRENCİLER SINAVA ALINMAYACAK SINAV ESNASINDA BU TÜR MALZEMELER TESPİT EDİLİRSE SINAVI KURAL İHLALİ GEREKÇESİ İLE GEÇERSİZ SAYILACAKTIR.



SINAVIN UYGULANMASI

**SINAV SALONUNA BANDAĞI ÇIKARILMIŞ ŞEFFAF ŞİŞEDE SU
GETİREBİLİRSİNİZ.**

**SINAVIN BAŞLAMASINDAN İTİBAREN İLK 15 DAKİKADA GELEN ÖĞRENCİLER
SINAVA ALINIR . İLK 15 DAKİKADAN SONRA GELEN ÖĞRENCİLER SINAVA
KATILAMAZ**

SINAVIN İLK 30 VE SON 15 DAKİKASI SINAV SALONU TERK EDİLEMEZ.

**SINAVIN BAŞLAMA VE BİTİŞ SAATLERİ SALON GÖREVLİSİ ÖĞRETMEN
TARAFINDAN TAHTAYA YAZILIR.**



SINAVIN UYGULANMASI

ÖĞRENCİ e-OKUL VELİ BİLGİLENDİRME SİSTEMİNDE İLAN EDİLECEK OLAN FOTOĞRAFLI , ONAYLI SINAV BELGESİNDE BELİRTİLEN SALONDA OLAN KENDİ SIRA NUMARASINDA OTURACAKTIR.

ÖĞRENCİ CEVAP KAĞIDINDA YAZAN TC , AD-SOYAD BİLGİLERİNİ KONTROL EDECEK ,SORU KİTAPÇIĞINI KONTROL EDECEK ,HATA YA DA EKSİK VARSA SALON GÖREVLİSİNE BİLDİRECEKTİR.

CEVAP KAĞIDININ ÜZERİNDEKİ KİTAPÇIK TÜRÜ VE CEVAP BİLGİLERİ SİYAH YUMUŞAK UÇLU KALEMLE YAPILACAK TIR

BU ALANDA İŞARETLEME YAPMAYINIZ KİSMİ HİÇBİRŞEKİLDE İŞARETLENMEYECEKTİR.

CEVAP KAĞIDINDAKİ İMZA BÖLÜMÜ KURLUN KALEM İLE İMZALANACAKTIR.



4 AYRI KİTAPÇIK TÜRÜ OLUP HANGİ KİTAPÇIĞI KULLANIYORSA O KİTAPÇIĞI İŞARETLEYECEKTİR.

A

B

C

D

ÖLÇME, DEĞERLENDİRME VE SINAV HİZMETLERİ GENEL MÜDÜRLÜĞÜ

T.C. MİLLÎ EĞİTİM BAKANLIĞI

SINAVLA ÖĞRENCİ ALACAK ORTAÖĞRETİM KURUMLARINA İLİŞKİN MERKEZİ SINAV

SÖZEL BÖLÜM 2020

Adı ve Soyadı :
Sınıfı / Şubesi :
Öğrenci Numarası :
A KİTAPÇIK TÜRÜ

| DERS ADI | SORU SAYISI | TOPLAM SORU SAYISI | SINAV SÜRESİ (DAKİKA) |
|-------------------------------------|-------------|--------------------|-----------------------|
| TÜRKÇE | 20 | 50 | 75 |
| T.C. İNKILAP TARİHİ VE ATATÜRKÇÜLÜK | 10 | | |
| DİN KÜLTÜRÜ VE AHLAK BİLGİSİ | 10 | | |
| YABANCI DİL (İNGİLİZCE) | 10 | | |

20 HAZİRAN 2020 Saat : 09.30

ÖĞRENCİLERİN DİKKATİNE!

1. Sınıf öğrenci yoklama listesinde belirtilen sınıfta ve sıra numarasında oturunuz.
2. Cevap kâğıdındaki kimlik bilgilerinin doğruluğunu kontrol ediniz. Bilgiler size ait değilse veya cevap kâğıdı kullanılmayacak durumdaysa sınav görevlilerine bildiniz.
3. Kitapçık türünü cevap kâğıdındaki ilgili alana kodlayınız.
4. Cevap kâğıdı üzerindeki kodlamaları kurşun kalemle yapınız.

SINAV BAŞLAMADAN ÖNCE KİTAPÇIĞIN ARKA KAPAGINDAKİ UYARILARI MUTLAKA OKUYUNUZ.



HER SORUNUN 4 SEÇENEĞİ VARDIR BU SEÇENEKLERDEN YANLIZCA 1 TANESİ DOĞRU CEVAPTIR.

BİR İŞARETLENME TANAMEN SİLİNMEDEN DİĞER BİR İŞARETLENME YAPILIRSA , CEVAP OPTİK OKUYUCU TARAFINDAN YANLIŞ KABUL EDİLECEKTİR.

İŞARETLEMENİN ÖRNEĞE UYGUN ŞEKİLDE YAPILMAMASI HALİNDE BOŞ BIRAKILMIŞ KABUL EDİLİR.

CEVAP KAĞIDINDA İŞARETLENMEYEN CEVAPLAR DEĞERLENDİRMEYE ALINMAYACAKTIR.

LGS CEVAP KAĞIDI

SÖZLÜK ADI: _____ SÖZLÜK NO: _____

SÖZLÜK BÖLÜMÜ CEVAPLARI

| SÖZLÜK ADI | SÖZLÜK NO | CEVAP |
|------------|-----------|-------|
| 1 | 1 | |
| 2 | 2 | |
| 3 | 3 | |
| 4 | 4 | |
| 5 | 5 | |
| 6 | 6 | |
| 7 | 7 | |
| 8 | 8 | |
| 9 | 9 | |
| 10 | 10 | |
| 11 | 11 | |
| 12 | 12 | |
| 13 | 13 | |
| 14 | 14 | |
| 15 | 15 | |
| 16 | 16 | |
| 17 | 17 | |
| 18 | 18 | |
| 19 | 19 | |
| 20 | 20 | |
| 21 | 21 | |
| 22 | 22 | |
| 23 | 23 | |
| 24 | 24 | |
| 25 | 25 | |
| 26 | 26 | |
| 27 | 27 | |
| 28 | 28 | |
| 29 | 29 | |
| 30 | 30 | |
| 31 | 31 | |
| 32 | 32 | |
| 33 | 33 | |
| 34 | 34 | |
| 35 | 35 | |
| 36 | 36 | |
| 37 | 37 | |
| 38 | 38 | |
| 39 | 39 | |
| 40 | 40 | |
| 41 | 41 | |
| 42 | 42 | |
| 43 | 43 | |
| 44 | 44 | |
| 45 | 45 | |
| 46 | 46 | |
| 47 | 47 | |
| 48 | 48 | |
| 49 | 49 | |
| 50 | 50 | |

SAYISAL BÖLÜMÜ CEVAPLARI

| SAYISAL ADI | SAYISAL NO | CEVAP |
|-------------|------------|-------|
| 1 | 1 | |
| 2 | 2 | |
| 3 | 3 | |
| 4 | 4 | |
| 5 | 5 | |
| 6 | 6 | |
| 7 | 7 | |
| 8 | 8 | |
| 9 | 9 | |
| 10 | 10 | |
| 11 | 11 | |
| 12 | 12 | |
| 13 | 13 | |
| 14 | 14 | |
| 15 | 15 | |
| 16 | 16 | |
| 17 | 17 | |
| 18 | 18 | |
| 19 | 19 | |
| 20 | 20 | |
| 21 | 21 | |
| 22 | 22 | |
| 23 | 23 | |
| 24 | 24 | |
| 25 | 25 | |
| 26 | 26 | |
| 27 | 27 | |
| 28 | 28 | |
| 29 | 29 | |
| 30 | 30 | |
| 31 | 31 | |
| 32 | 32 | |
| 33 | 33 | |
| 34 | 34 | |
| 35 | 35 | |
| 36 | 36 | |
| 37 | 37 | |
| 38 | 38 | |
| 39 | 39 | |
| 40 | 40 | |
| 41 | 41 | |
| 42 | 42 | |
| 43 | 43 | |
| 44 | 44 | |
| 45 | 45 | |
| 46 | 46 | |
| 47 | 47 | |
| 48 | 48 | |
| 49 | 49 | |
| 50 | 50 | |

SÖZLÜK SORU: _____

SAYISAL SORU: _____

CEVAP KAĞIDI

1. SÖZLÜK BÖLÜMÜ CEVAPLARI

2. SAYISAL BÖLÜMÜ CEVAPLARI

3. SÖZLÜK SORU

4. SAYISAL SORU

5. CEVAP KAĞIDI

6. SÖZLÜK BÖLÜMÜ CEVAPLARI

7. SAYISAL BÖLÜMÜ CEVAPLARI

8. SÖZLÜK SORU

9. SAYISAL SORU

10. CEVAP KAĞIDI

11. SÖZLÜK BÖLÜMÜ CEVAPLARI

12. SAYISAL BÖLÜMÜ CEVAPLARI

13. SÖZLÜK SORU

14. SAYISAL SORU

15. CEVAP KAĞIDI

16. SÖZLÜK BÖLÜMÜ CEVAPLARI

17. SAYISAL BÖLÜMÜ CEVAPLARI

18. SÖZLÜK SORU

19. SAYISAL SORU

20. CEVAP KAĞIDI

21. SÖZLÜK BÖLÜMÜ CEVAPLARI

22. SAYISAL BÖLÜMÜ CEVAPLARI

23. SÖZLÜK SORU

24. SAYISAL SORU

25. CEVAP KAĞIDI

26. SÖZLÜK BÖLÜMÜ CEVAPLARI

27. SAYISAL BÖLÜMÜ CEVAPLARI

28. SÖZLÜK SORU

29. SAYISAL SORU

30. CEVAP KAĞIDI

31. SÖZLÜK BÖLÜMÜ CEVAPLARI

32. SAYISAL BÖLÜMÜ CEVAPLARI

33. SÖZLÜK SORU

34. SAYISAL SORU

35. CEVAP KAĞIDI

36. SÖZLÜK BÖLÜMÜ CEVAPLARI

37. SAYISAL BÖLÜMÜ CEVAPLARI

38. SÖZLÜK SORU

39. SAYISAL SORU

40. CEVAP KAĞIDI

41. SÖZLÜK BÖLÜMÜ CEVAPLARI

42. SAYISAL BÖLÜMÜ CEVAPLARI

43. SÖZLÜK SORU

44. SAYISAL SORU

45. CEVAP KAĞIDI

46. SÖZLÜK BÖLÜMÜ CEVAPLARI

47. SAYISAL BÖLÜMÜ CEVAPLARI

48. SÖZLÜK SORU

49. SAYISAL SORU

50. CEVAP KAĞIDI



SINAVIN GEÇERSİZ SAYILACAĞI DURUMLAR

BAŞVURU ŞARTLARINI TAŞIMADIĞI HALDE ÖĞRENCİNİN SINAVA GİRMESİ

CEVAP KAĞIDININ SINAV EVRAKI DÖNÜŞ ZARFINDAN ÇIKMAMASI, EKSİK ÇIKMASI VEYA ZARAR GÖRMÜŞ OLMASI

KOPYA ÇEKİLDİĞİNİN VEYA KOPYA VERİLDİĞİNİN SINAV GÖREVLİSİ TARAFINDAN TESPİT EDİLMESİ

CEVAP KAĞIDININ OKUNMASINI ENGELLEYECEK GEREKSİZ KARALAMALARDAN DOLAYI OPTİK OKUYUCU TARAFINDAN OKUNMAMASI

GEÇERLİ KİMLİK BELGESİNİN İBRAZ EDİLMEMESİ

BAŞKA ÖĞRENCİNİN SINAV EVRAKININ KULLANILMASI

ÖĞRENCİNİN YERİNE BAŞKASININ SINAVA GİRMESİ

ÖĞRENCİ TARAFINDAN SINAV EVRAKINA ZARAR VERİLMESİ



AYDIN İLİ SINIRLARINDA MERKEZİ SINAVLA ÖĞRENCİ ALACAK LİSELER

| İLÇE | OKUL TÜRÜ | OKUL ADI | ÖĞRENİM ŞEKLİ | YERLEŞTİRME ŞEKLİ | KONTENJAN |
|----------|---------------------------------|---|---------------|-------------------|-----------|
| BOZDOĞAN | FEN VE SOSYAL BİLİMLER PROGRAMI | BAHATTİN GÜLTEN ÇIRPANLI ANADOLU İMAM HATİP LİSESİ | KIZ/ERKEK | MERKEZİ | 30 |
| ÇİNE | FEN VE SOSYAL BİLİMLER PROGRAMI | ÇİNE ANADOLU İMAM HATİP LİSESİ | KIZ/ERKEK | MERKEZİ | 30 |
| DİDİM | FEN VE SOSYAL BİLİMLER PROGRAMI | DİDİM ANADOLU İMAM HATİP LİSESİ | KIZ/ERKEK | MERKEZİ | 30 |
| EFELE | FEN VE SOSYAL BİLİMLER PROGRAMI | ADNAN MENDERES ANADOLU İMAM HATİP LİSESİ | KIZ/ERKEK | MERKEZİ | 90 |
| NAZİLLİ | FEN VE SOSYAL BİLİMLER PROGRAMI | ASIMIN NESLİ ANADOLU İMAM HATİP LİSESİ | KIZ/ERKEK | MERKEZİ | 90 |
| SÖKE | FEN VE SOSYAL BİLİMLER PROGRAMI | ŞEHİT FARUK DEMİR ANADOLU İMAM HATİP LİSESİ | KIZ/ERKEK | MERKEZİ | 30 |
| DİDİM | AMP | ZEYNEP MEHMET DÖNMEZ MESLEKİ VE TEKNİK ANADOLU LİSESİ | KIZ/ERKEK | MERKEZİ | 90 |
| KUŞADASI | AMP | GÜVERCİNADA MESLEKİ VE TEKNİK ANADOLU LİSESİ | KIZ/ERKEK | MERKEZİ | 90 |
| EFELE | ATP | AYDIN MESLEKİ VE TEKNİK ANADOLU LİSESİ | KIZ/ERKEK | MERKEZİ/YEREL | 60 |



AYDIN İLİ SINIRLARINDA MERKEZİ SINAVLA ÖĞRENCİ ALACAK LİSELER

| İLÇE | OKUL TÜRÜ | OKUL ADI | ÖĞRENİM ŞEKLİ | YERLEŞTİRME ŞEKLİ | KONTENJAN |
|-----------|------------------------|--|---------------|-------------------|-----------|
| EFELELER | ATP | MİMAR SİNAN MESLEKİ VE TEKNİK ANADOLU LİSESİ | KIZ/ERKEK | MERKEZİ/YEREL | 60 |
| NAZİLLİ | ATP | NAZİLLİ MTAL | KIZ/ERKEK | MERKEZİ/YEREL | 60 |
| ÇİNE | ANADOLU LİSESİ | ÇİNE MADRAN ANADOLU LİSESİ | KIZ/ERKEK | MERKEZİ | 90 |
| DİDİM | ANADOLU LİSESİ | ESRA KARAKAYA ANADOLU LİSESİ | KIZ/ERKEK | MERKEZİ | 120 |
| EFELELER | FEN LİSESİ | AYDIN FEN LİSESİ | KIZ/ERKEK | MERKEZİ | 90 |
| EFELELER | ANADOLU LİSESİ | AYDIN LİSESİ | KIZ/ERKEK | MERKEZİ | 150 |
| EFELELER | SOSYAL BİLİMLER LİSESİ | AYDIN SOSYAL BİLİMLER LİSESİ | KIZ/ERKEK | MERKEZİ | 60 |
| GERMENCİK | FEN LİSESİ | ORTAKLAR FEN LİSESİ | KIZ/ERKEK | MERKEZİ | 90 |
| KUŞADASI | ANADOLU LİSESİ | KUŞADASI MAKBULE HASAN UÇAR ANADOLU LİSESİ | KIZ/ERKEK | MERKEZİ | 120 |
| NAZİLLİ | ANADOLU LİSESİ | NAZİLLİ ANADOLU LİSESİ | KIZ/ERKEK | MERKEZİ | 180 |
| NAZİLLİ | FEN LİSESİ | NAZZİLLİ FEN LİSESİ | KIZ/ERKEK | MERKEZİ | 90 |
| NAZİLLİ | SOSYAL BİLİMLER LİSESİ | NAZİLLİ SOSYAL BİLİMLER LİSESİ | KIZ/ERKEK | MERKEZİ | 90 |
| SÖKE | ANADOLU LİSESİ | YAVUZ SELİM ANADOLU LİSESİ | KIZ/ERKEK | MERKEZİ | 120 |



| Okul Adı | Okul Türü-Dil | Kont. | Taban Puanı | Yüzdellik Dilim |
|--|--|-------|-------------|-----------------|
| Aydın / Efeler / Aydın Fen Lisesi / | Fen Lisesi | 90 | 485,998 | 0,69 |
| Aydın / Nazilli / Nazilli Fen Lisesi / | Fen Lisesi | 90 | 480,5 | 1,36 |
| Aydın / Germencik / Ortaklar Fen Lisesi / | Fen Lisesi | 90 | 469,379 | 3,07 |
| Aydın / Efeler / Aydın Lisesi / | Anadolu Lisesi | 150 | 457,871 | 5,17 |
| Aydın / Nazilli / Nazilli Anadolu Lisesi / | Anadolu Lisesi | 150 | 446,694 | 7,1 |
| Aydın / Efeler / Aydın Sosyal Bilimler Lisesi / | Hazırlık Sınıfı Bulunmayan Sosyal Bilimler Lisesi | 60 | 443,591 | 7,59 |
| Aydın / Efeler / Adnan Menderes Anadolu İmam Hatip Lisesi / Fen Ve Sosyal Bilimler Programı | Anadolu İmam Hatip Lisesi | 90 | 432,684 | 9,59 |
| Aydın / Söke / Söke Yavuz Selim Anadolu Lisesi / | Anadolu Lisesi | 90 | 424,322 | 11,04 |
| Aydın / Nazilli / Nazilli Sosyal Bilimler Lisesi / | Hazırlık Sınıfı Bulunmayan Sosyal Bilimler Lisesi | 90 | 409,526 | 13,61 |
| Aydın / Kuşadası / Kuşadası Makbule Hasan Uçar Anadolu Lisesi / | Anadolu Lisesi | 150 | 397,288 | 15,81 |
| Aydın / Nazilli / Asımın Nesli Anadolu İmam Hatip Lisesi / Fen Ve Sosyal Bilimler Programı | Anadolu İmam Hatip Lisesi | 90 | 394,889 | 16,25 |
| Aydın / Didim / Esra Karakaya Anadolu Lisesi / | Anadolu Lisesi | 120 | 385,27 | 18,09 |
| Aydın / Çine / Çine Madran Anadolu Lisesi / | Anadolu Lisesi | 90 | 364,962 | 22,29 |
| Aydın / Efeler / Mimar Sinan Mesleki Ve Teknik Anadolu Lisesi / Yenilenebilir Enerji Teknolojileri Alanı | Anadolu Teknik Programı | 30 | 309,602 | 36,63 |
| Aydın / Efeler / Mimar Sinan Mesleki Ve Teknik Anadolu Lisesi / Biyomedikal Cihaz Teknolojileri Alanı | Anadolu Teknik Programı | 30 | 276,733 | 47,83 |
| Aydın / Efeler / Aydın Mesleki Ve Teknik Anadolu Lisesi / Elektrik-Elektronik Teknolojisi Alanı | Anadolu Teknik Programı | 30 | 270,724 | 50,2 |

| | | | | |
|--|------------------------------|----|---------|-------|
| Aydın / Söke / Şehit Faruk Demir Anadolu İmam Hatip Lisesi / Fen Ve Sosyal Bilimler Programı | Anadolu İmam Hatip Lisesi | 30 | 186,152 | 95,69 |
|--|------------------------------|----|---------|-------|

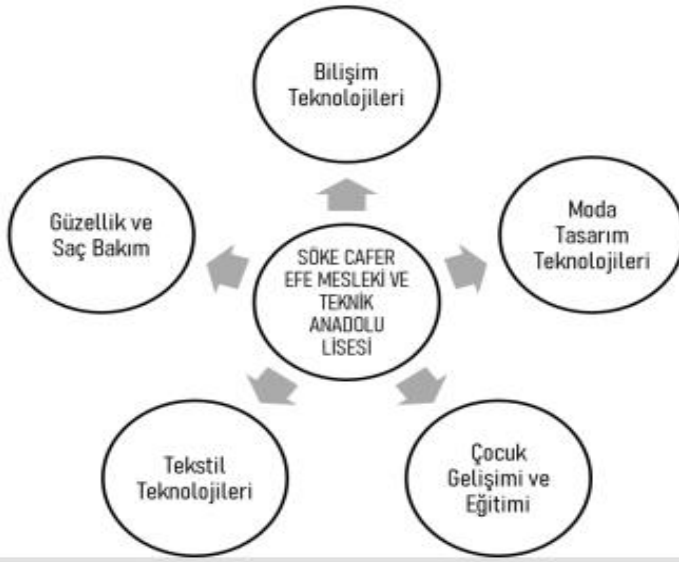

*Eğer sevdiğin işi yaparsan,
hayatın boyunca bir kez
bile çalışmış olmazsın.*

BAĞARASI ÇOK PROGRAMLI
ANADOLU LİSESİ

Çocuk Gelişimi ve Eğitimi

Muhasebe ve Finansman

MESLEKİ EĞİTİM MERKEZİ

- Mobilya ve iç mekan tasarımı
- Yiyecek ve içecek hizmetleri bölümü
- Tekstil teknolojileri
- Metal teknolojileri
- Elektrik-elektronik teknolojileri
- Motorlu araçlar teknolojisi
- Makine teknolojileri
- Tesisat ve iklimlendirme teknolojisi
- Güzellik ve saç bakım hizmetleri

- Öğrenciler hem meslek sahibi olacak hem lise diplomasını almaya hak kazanacak
- Öğrenciler SOSYAL GÜVENLİK şemsiyesi altına alınarak, iş kazası, meslek hastalığı ve hastalık sigorta primleri devlet tarafından karşılanacak
- İşyerlerinden çalıştıkları iş karşılığı olarak en az asgari ücretin 1/3 ünü alacak



SÖKE RAM



MESLEK LİSELERİ TANITIMI



SÖKE MESLEKİ VE TEKNİK ANADOLU LİSESİ

- Bilişim Teknolojileri
- Elektrik Elektronik Teknolojisi
- Motorlu Araçlar Teknolojisi
- Makine Teknolojisi
- Tesisat Teknolojisi ve İklimlendirme
- Mobilya ve İç Mekan Tasarımı Teknolojisi
- Metal Teknolojisi

SÖKE TİCARET BORSASI SUAT ORHON MESLEKİ VE TEKNİK ANADOLU LİSESİ

- KONAKLAMA VE SEYAHAT HİZMETLERİ ALANI
- YIYECEK İÇECEK HİZMETLERİ ALANIDIR



FATMA TÜZZEHRA ORHUN MESLEKİ VE TEKNİK ANADOLU LİSESİ

- HEMŞİRELİK YARDIMCILIĞI
- EBE YARDIMCILIĞI
- SAĞLIK BAKIM TEKNİSYENLİĞİ

Öğrenciler 12. sınıfta sağlık kuruluşlarında gözlem, uygulama yapabilmek için haftada 3 gün staja gider. Aylık asgari ücretin 3/1 kadar ücret alır

ADNAN MENDERES MESLEKİ VE TEKNİK ANADOLU LİSESİ

1. BİLİŞİM TEKNOLOJİLERİ ALANI
2. BÜRO YÖNETİMİ VE SEKRETERLİK ALANI
3. MUHASEBE VE FİNANSMAN ALANI
4. PAZARLAMA VE PERAKENDE ALANI

Son sınıfta 3 gün staj yapan öğrencilerimiz asgari ücretin %30'u kadar ücret almaktadırlar. İş kazalarına yönelik Sağlık sigortaları 10. sınıftan itibaren yapılmaktadır.

**Söke Rehberlik ve Araştırma
Merkezi
Başarılar Diler**

